

**AIR VENT COVER – RECTANGULAR**  
WHITE / BLACK

**INSTALLATION GUIDE**



P. 2



P. 5



P. 8



# AIR VENT COVER – RECTANGULAR

ARTICLE NO. 80022 / 80023

## INSTALLATION GUIDE

# PREPARATION

## PARTS AND TOOLS

ARTICLE NO.  
80022

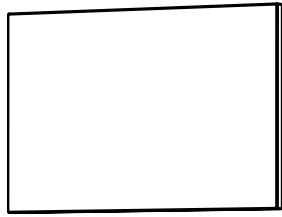

GLASS  
FRONT PANEL

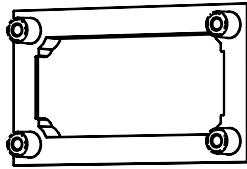

GLASS PANEL  
HOLDER

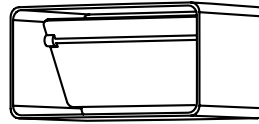

ONE-WAY  
AIR VALVE\*

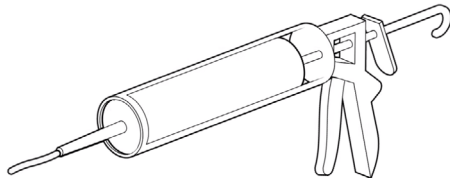
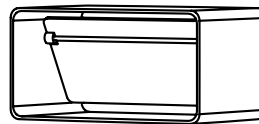
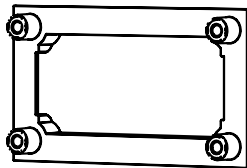
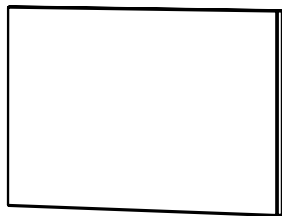

KIT

### INSTRUCTIONS

Gather the necessary parts needed for the installation of the air vent covers.

N.B. Installation of the air vent covers should be started after installation of the Sunshower and its ventilation ducts.



Installing the one-way air valves is mandatory when ventilating from a moist room.

### DIMENSIONS GLASS FRONT PANEL

150 \* 90 mm

# INSTALLATION

## IN SIX STEPS

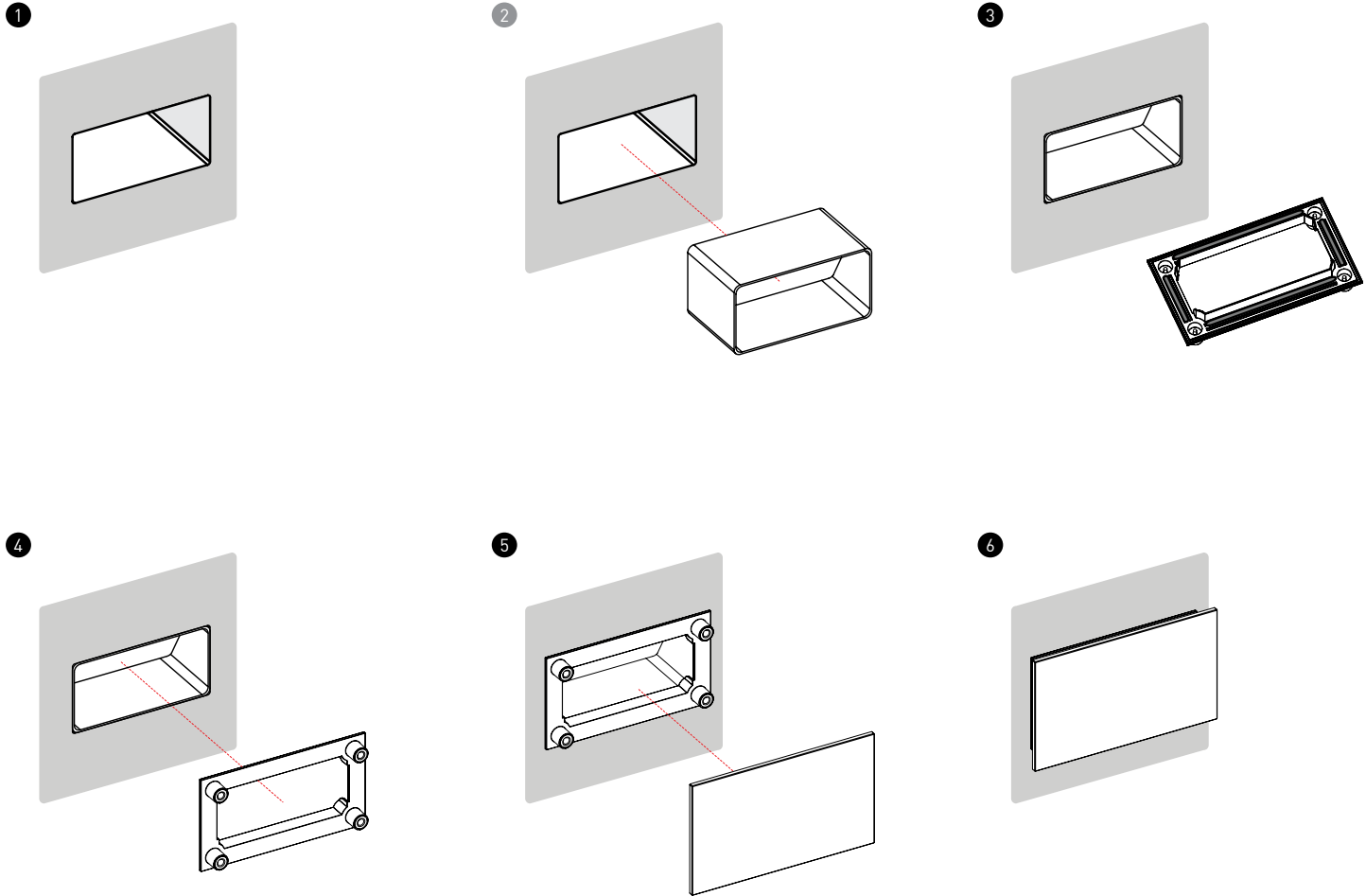

### INSTRUCTIES

- 1** Determine the location of the ventilation in- and outlet and create an air vent hole in the wall with dimensions 115 \* 60 mm.
- 2** Be aware of the orientation of the one-way air valve! The air inlet is at the bottom of the Sunshower, the air outlet at the top. Skip this step when the air inlet is situated in a dry room.
- 3** Apply a line of kit on the indicated edges of the glass panel holder.
- 4** Place the glass panel holder in the air vent hole (including the one-way air valve if necessary).
- 5** Attach the front glass panel to the glass panel holder using the magnets.
- 6** Your Sunshower is ready for use!



# VENTILATIEROOSTER – RECHTHOEK

ARTIKELNR. 80022 / 80023

## INSTALLATIEHANDLEIDING

# VOORBEREIDING

## BENODIGDHEDEN

ARTIKEL NO.  
80022



GLASPLAAT

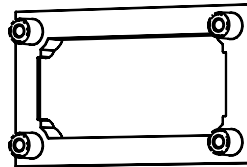

GLASPLAAT  
OPZETSTUK

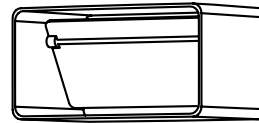

TERUGSLAGKLEP\*

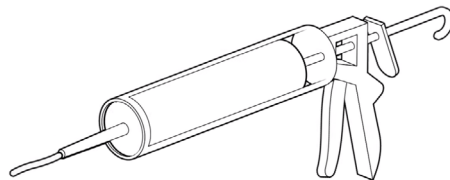
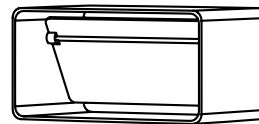
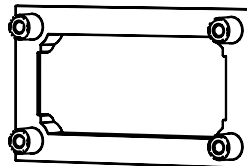
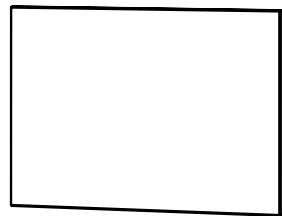

KIT

### INSTRUCTIES

Verzamel de volgende onderdelen voor de installatie van de ventilatieroosters.

N.B. Deze handleiding volgt na installatie van de Sunshower en aanleg van bijbehorende ventilatiekanalen.



Het installeren van de terugslagkleppen is verplicht als de lucht voor uw Sunshower uit een vochtige ruimte gehaald wordt.

### AFMETINGEN GLASPLAAT

150 \* 90 mm

# INSTALLATIE

## IN ZES STAPPEN

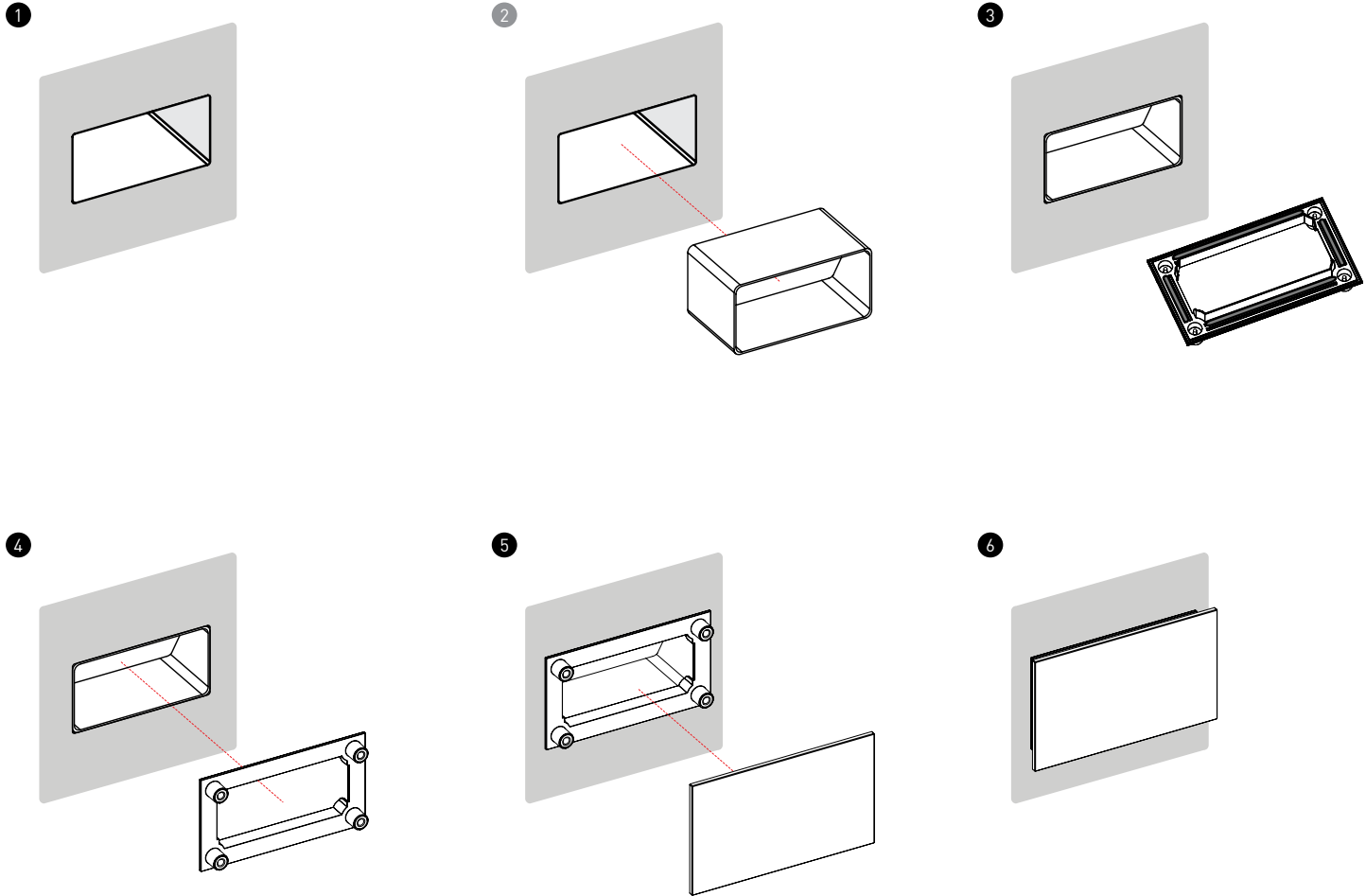

### INSTRUCTIES

- 1** Bepaal de plaats waar het ventilatiegat moet komen en zorg voor een uitsparing van 115 \* 60 mm.
- 2** Let op de plaatsing van de terugslagklep! Aan de onderzijde van de Sunshower wordt de lucht aangezogen. Aan de bovenzijde van de Sunshower wordt de lucht naar buiten geblazen. Indien u de lucht uit een droge ruimte haalt mag u deze stap overslaan.
- 3** Zorg voor een ril kit op de daarvoor bestemde rand op het opzetstuk.
- 4** Plaats het opzetstuk in het ventilatiegat (met eventueel de terugslagklep indien vochtige ruimte).
- 5** "Klik" de glasplaat met de magneten vast op het koppelstuk.
- 6** Uw Sunshower is klaar voor gebruik!



# LÜFTUNGSABDECKUNG – RECHTECKIG

S 99990157 / W 99990073

## INSTALLATIONSANLEITUNG



# VORBEREITUNG

## BESTANDTEILE UND WERKZEUGE

ARTIKELNUMMER  
99990157 / 99990073



GLASPLATTE

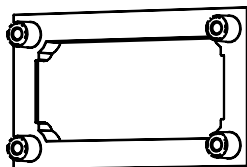

GRUNDRAHMEN

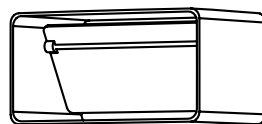

RÜCKSCHLAGKLAPPE\*

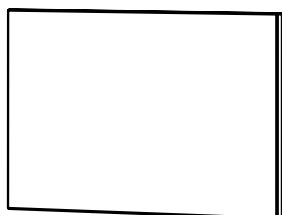

SILIKON

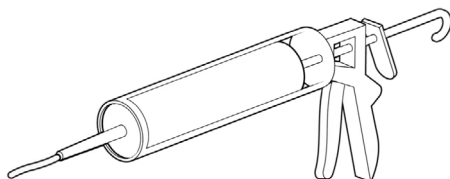
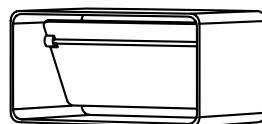
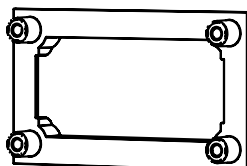

### ANLEITUNG

Stellen Sie sicher, dass alle für die Installation erforderlichen Bestandteile vorhanden sind.

Die Installation der Lüftungsabdeckungen erfolgt nach der Installation des Sunshower und der Lüftungskanäle.



Die Installation der Rückschlagklappen ist zwingend erforderlich, wenn Sie aus einem feuchten Raum lüften.

### ABMESSUNGEN GLASPLATTE

150 \* 90 mm

# INSTALLATION

## IN SECHS SCHRITTEN

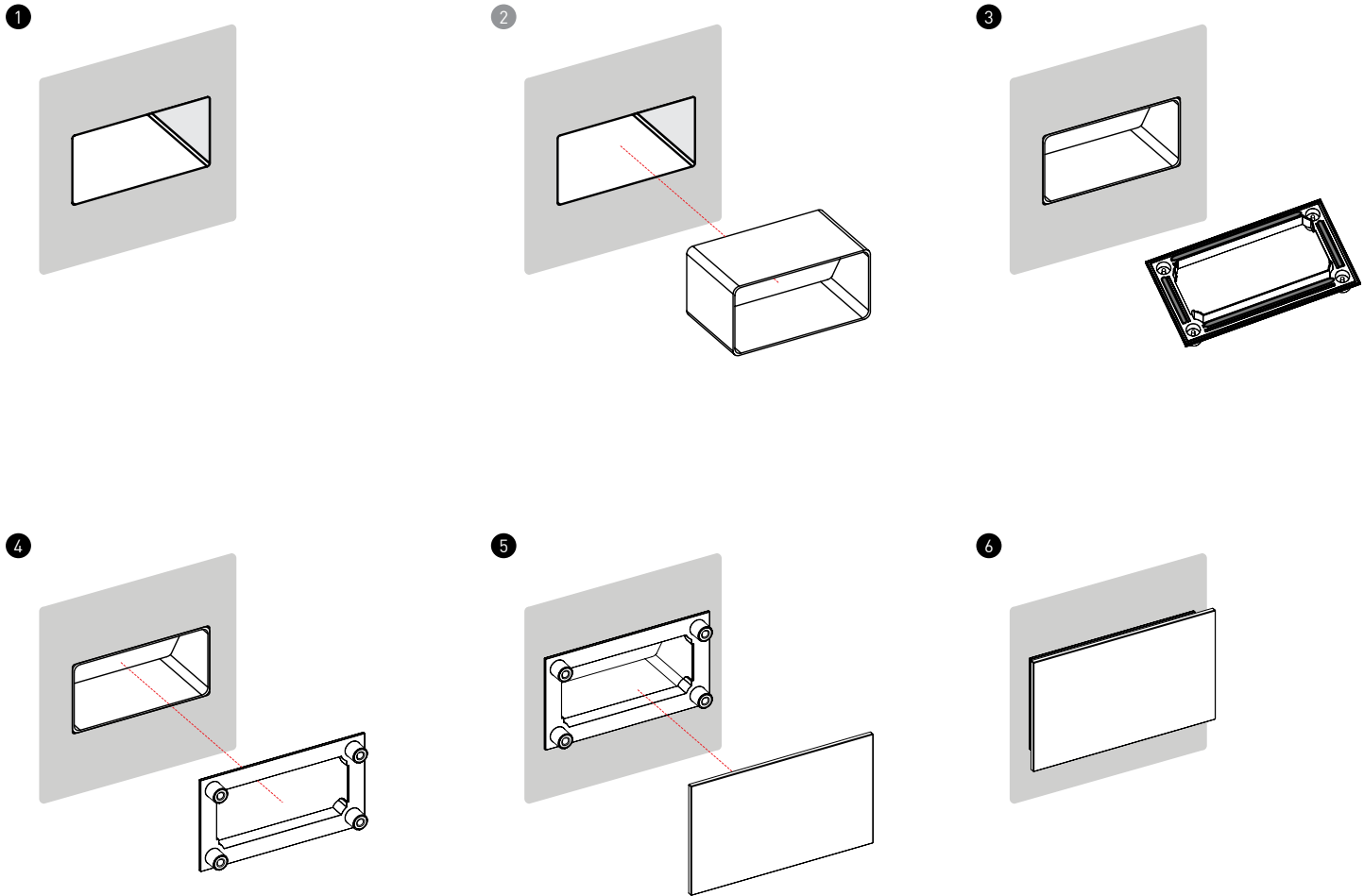

### ANLEITUNG

- 1 Bestimmen Sie die Position des Ein- und Auslasses für die Lüftung und erstellen Sie zwei Lüftungsöffnungen in der Wand mit den Abmessungen  $\varnothing 100$  mm.
- 2 Achten Sie auf die Ausrichtung der Rückschlagklappe! Der Lufteinlass befindet sich unterhalb der Sunshower, der Luftauslass oberhalb. Überspringen Sie diesen Schritt, wenn sich der Lufteinlass in einem Feuchtraum befindet.
- 3 Tragen Sie an den gekennzeichneten Kanten des Grundrahmes Silikon auf.
- 4 Setzen Sie den Grundrahmen in die Entlüftungsöffnung (ggf. einschließlich der Rückschlagklappe).
- 5 Befestigen Sie die Glasplatte mittels der Magenten auf dem Grundrahmen.
- 6 Ihr Sunshower ist einsatzbereit!